

159-E-24-1

DATE	INDICE	OBSERVATIONS

Ech. : 1/50

DATE : 23 Juillet 2025

N°AFFAIRE : 159-E-24

MAITRE D'OUVRAGE :  
CAISSE COMMUNE DE LA SECURITE SOCIALE DE LA LOZERE  
Quartier des Carmes -- 48000 MENDE

OPERATION :  
AMENAGEMENT DE LA SALLE DES SERVEURS  
AU 12, RUE DE L'EXPANSION

LIEU : MENDE

MAITRISE D'OEUVRE :

- B.E.T. :  
IB2M - Groupe EGIS  
ZAE du Causse d'Auge  
Avenue Victor Hugo  
48000 MENDE  
Tél 04.66.32.17.65 / Mail [jean-luc.delor@egis-group.com](mailto:jean-luc.delor@egis-group.com)

ENSEMBLE DU PROJET



Dossier: D.C.E.

Rez-de-chaussée  
Echelle : 1/50°

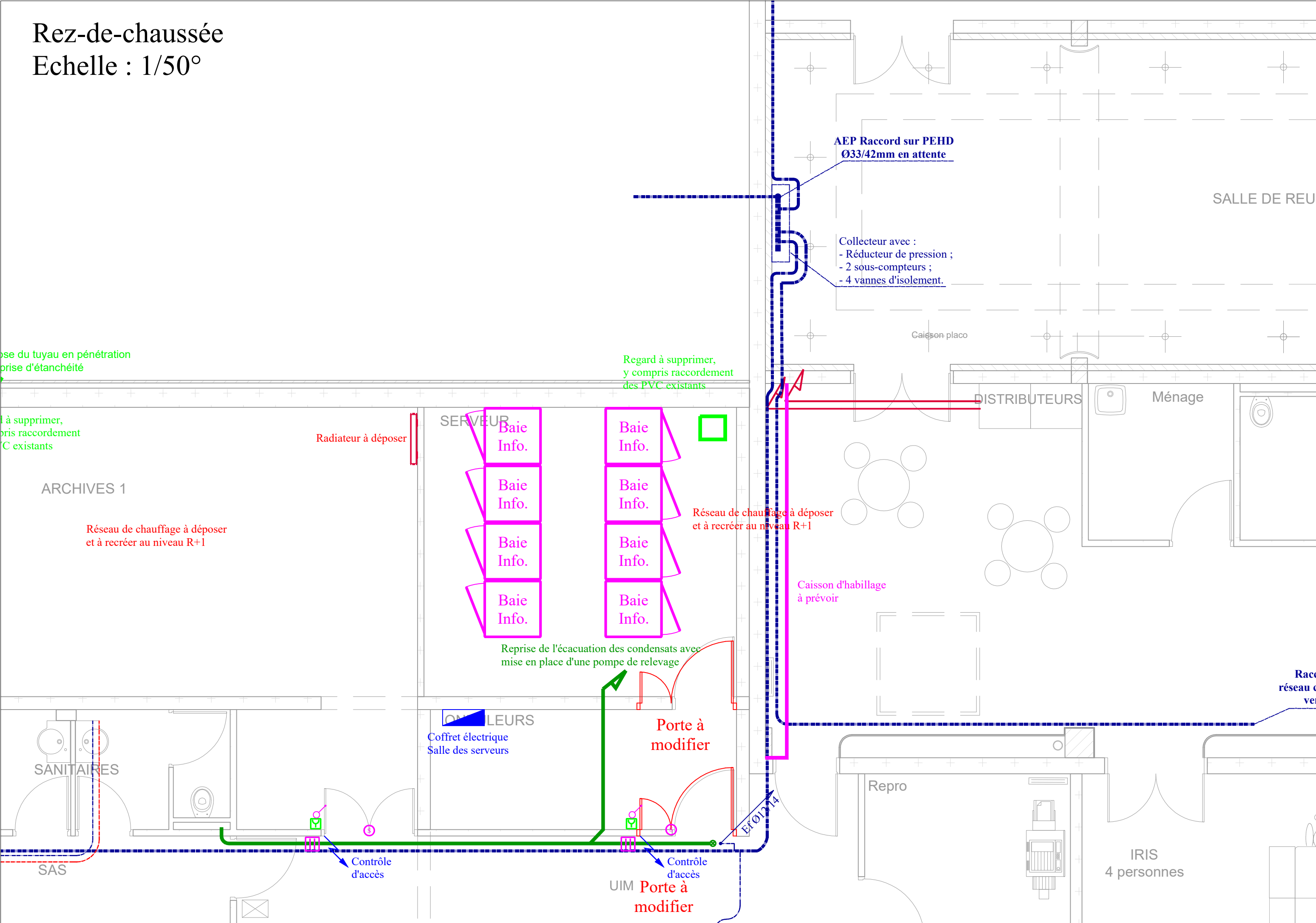

# Rez-de-chaussée

## Echelle : 1/100°

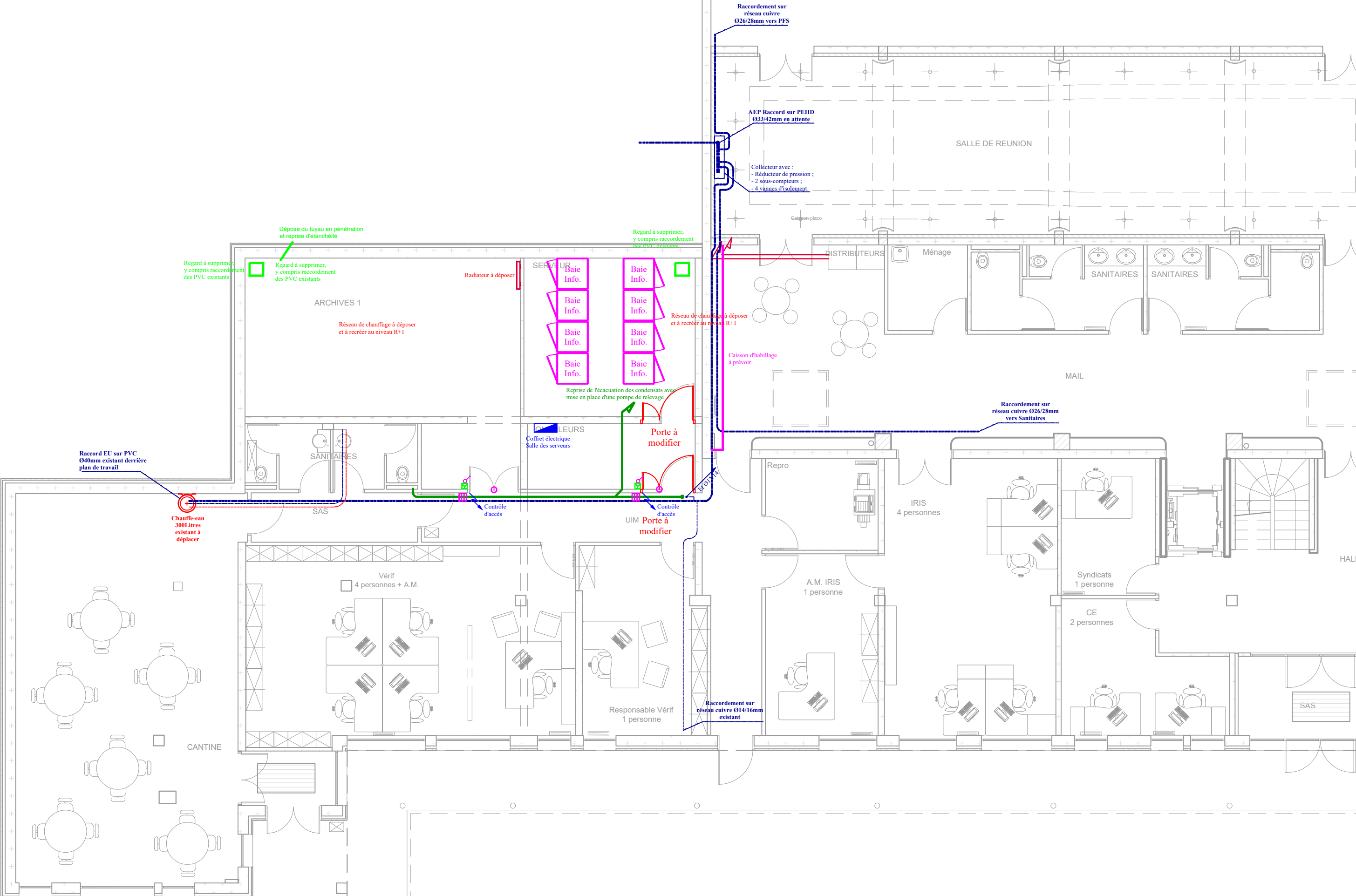

R+1  
Echelle : 1/50°

